

Winterradausfahrt am Sonntag, den 23.02.2020

← 50,1km | ⌚ 3:34h | ⬆️ 348m | ⬆️ 344m | Schwierigkeit mittel

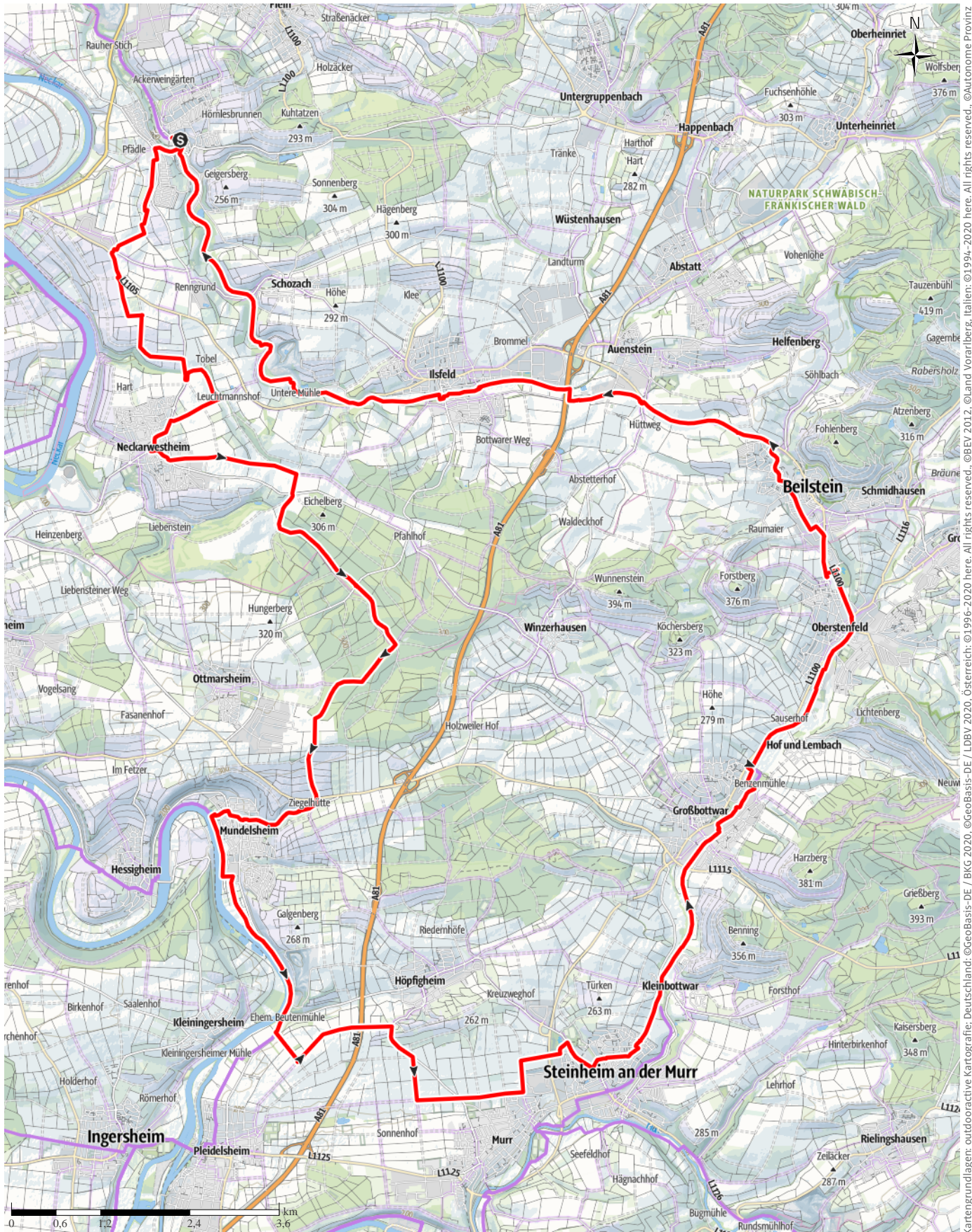

Kartengrundlagen: outdooractive Kartografie; Deutschland: ©GeoBasis-DE / BKG 2020, ©GeoBasis-DE / LDBV 2020, Österreich: ©1996-2020 here, All rights reserved. ©BBEV 2012, ©Land Vorarlberg, Italien: ©1994-2020 here, All rights reserved. ©Autonome Provinz Bozen – Südtirol – Abteilung Natur, Landschaft und Raumentwicklung, © BAFU – Bundesamt für Umwelt Kartengrundlagen: outdooractive Kartografie, ©OpenStreetMap (www.openstreetmap.org)

Winterradausfahrt am Sonntag, den 23.02.2020

↔ 50,1km

🕒 3:34h

▲ 348m

▼ 344m

Schwierigkeit mittel

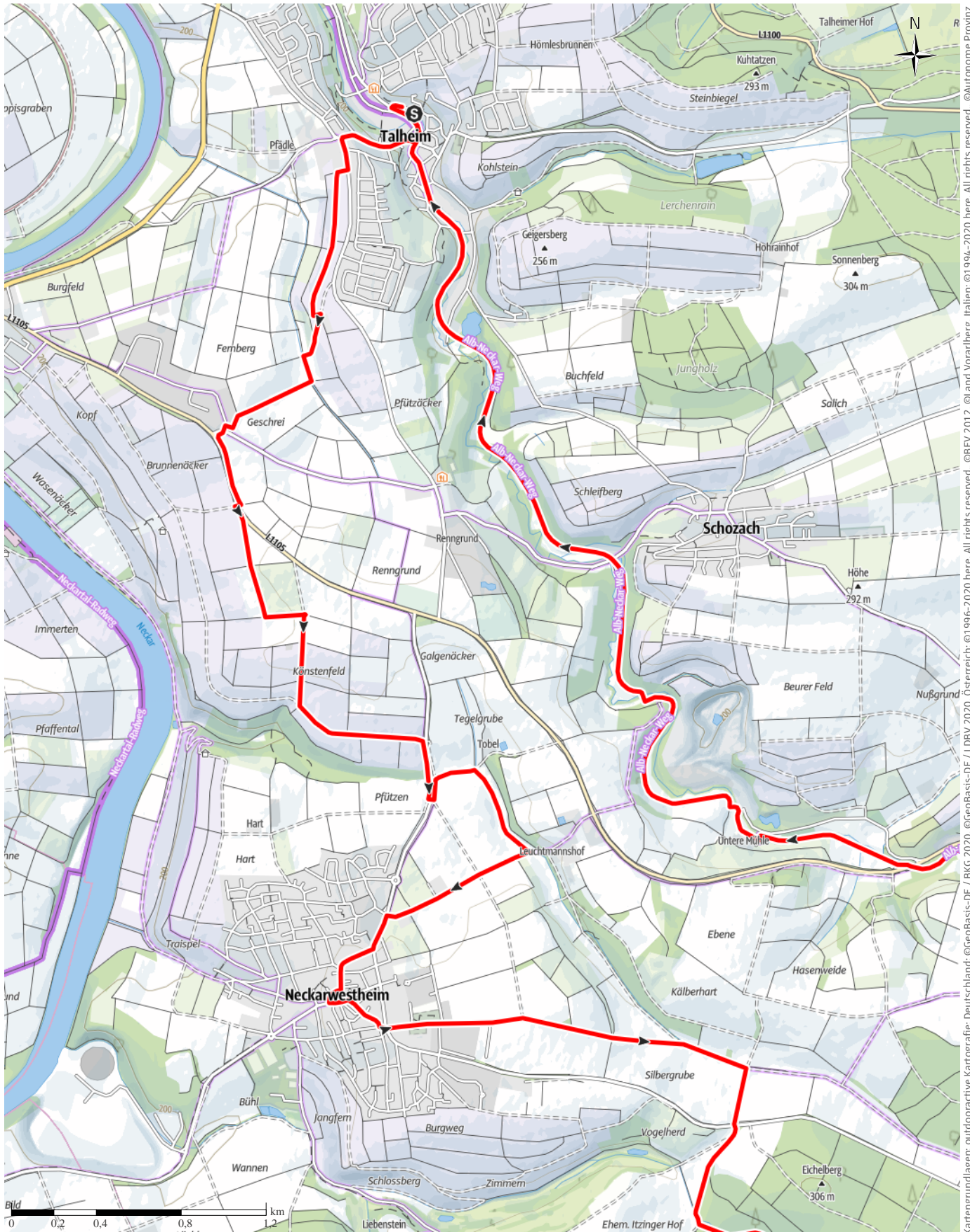

Kartengrundlagen: outdooractive Kartografie; Deutschland: ©GeoBasis-DE / BKG 2020, ©GeoBasis-DE / LDBV 2020, Österreich: ©BBEV 2012, ©Land Vorarlberg, Italien: ©1994-2020 here. All rights reserved. ©Autonome Provinz Bozen – Südtirol – Abteilung Natur, Landschaft und Raumentwicklung, ©Cartago S.R.L., Schweiz: Geodata ©swisstopo, ©BFAU – Bundesamt für Umwelt Kartengrundlagen: outdooractive Kartografie, ©OpenStreetMap (www.openstreetmap.org)

Winterradausfahrt am Sonntag, den 23.02.2020

← 50,1km

🕒 3:34h

▲ 348m

▼ 344m

Schwierigkeit mittel

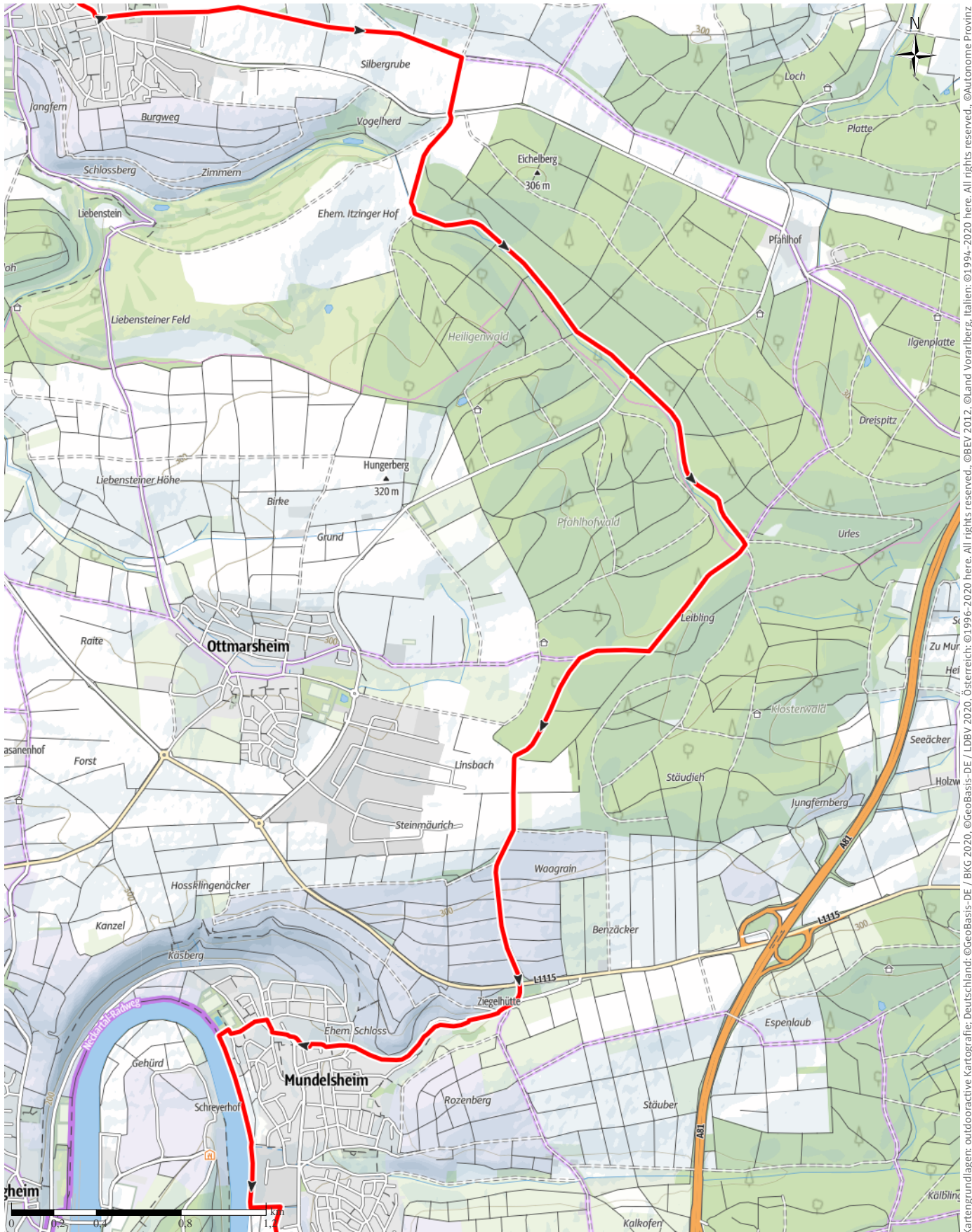

Kartengrundlagen: outdooractive Kartografie; Deutschland: ©GeoBasis-DE / BKG 2020, ©GeoBasis-DE / LDBV 2020, Österreich: ©BBEV 2012, ©Land Vorarlberg, Italien: ©1994-2020 here. All rights reserved. ©Autonome Provinz Bozen – Südtirol – Abteilung Natur, Landschaft und Raumentwicklung, ©Cartago S.R.L., Schweiz: Geodata ©swisstopo, ©BAFU – Bundesamt für Umwelt Kartengrundlagen: outdooractive Kartografie; ©OpenStreetMap (www.openstreetmap.org)

Winterradausfahrt am Sonntag, den 23.02.2020

↔ 50,1km

🕒 3:34h

▲ 348m

▼ 344m

Schwierigkeit mittel

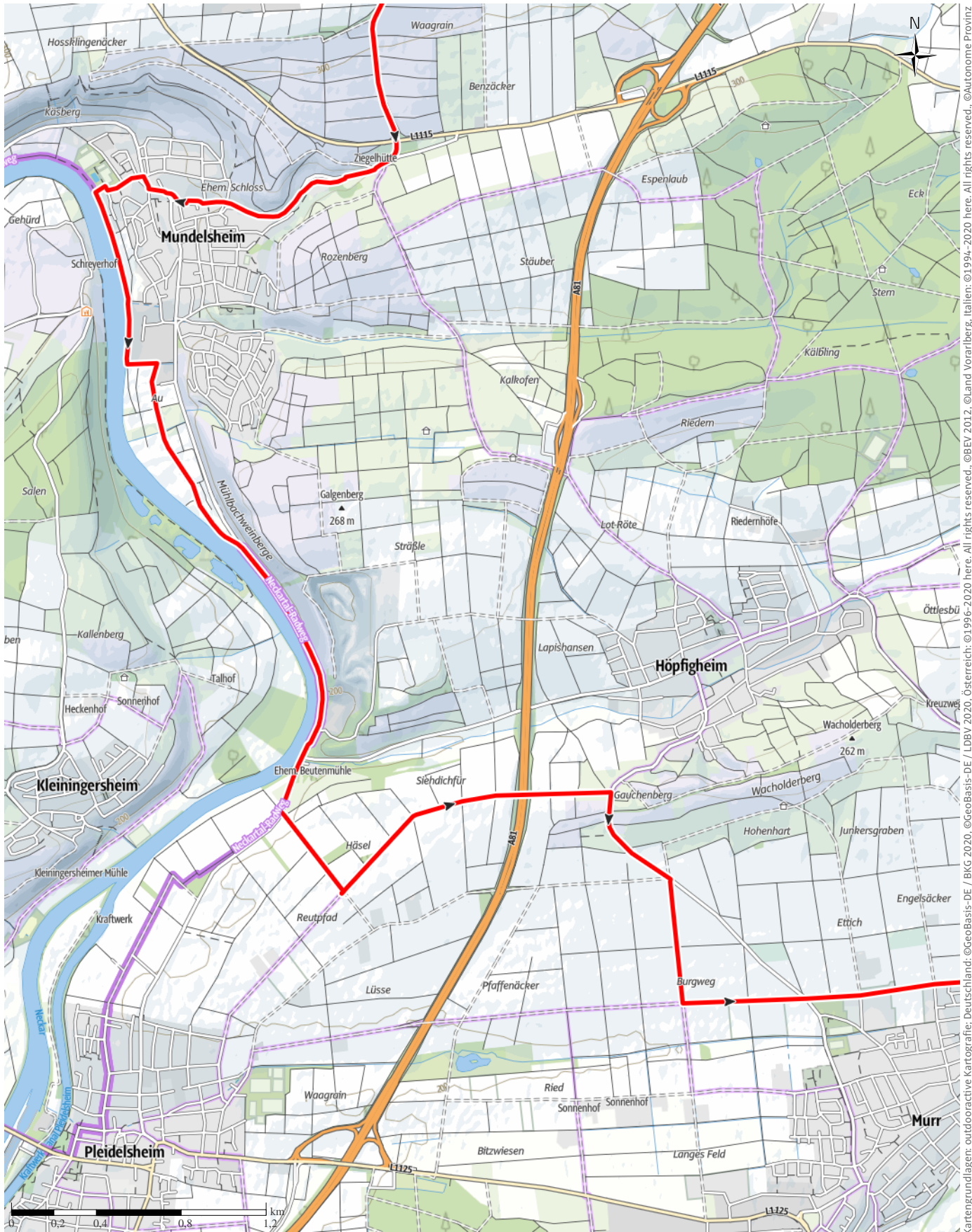

Kartengrundlagen: outdooractive Kartografie; Deutschland: ©GeoBasis-DE / BKG 2020, ©GeoBasis-DE / LDBV 2020, Österreich: ©1996-2020 here, All rights reserved., ©BBEV 2012, ©Land Vorarlberg, Italien: ©1994-2020 here, All rights reserved., ©Autonome Provinz Bozen – Südtirol – Abteilung Natur, Landschaft und Raumentwicklung, ©Cartago S.R.L., Schweiz: Geodata ©swisstopo, ©BAFU – Bundesamt für Umwelt Kartengrundlagen: outdooractive Kartografie, ©OpenStreetMap (www.openstreetmap.org)

Winterradausfahrt am Sonntag, den 23.02.2020

↔ 50,1km

🕒 3:34h

▲ 348m

▼ 344m

Schwierigkeit mittel

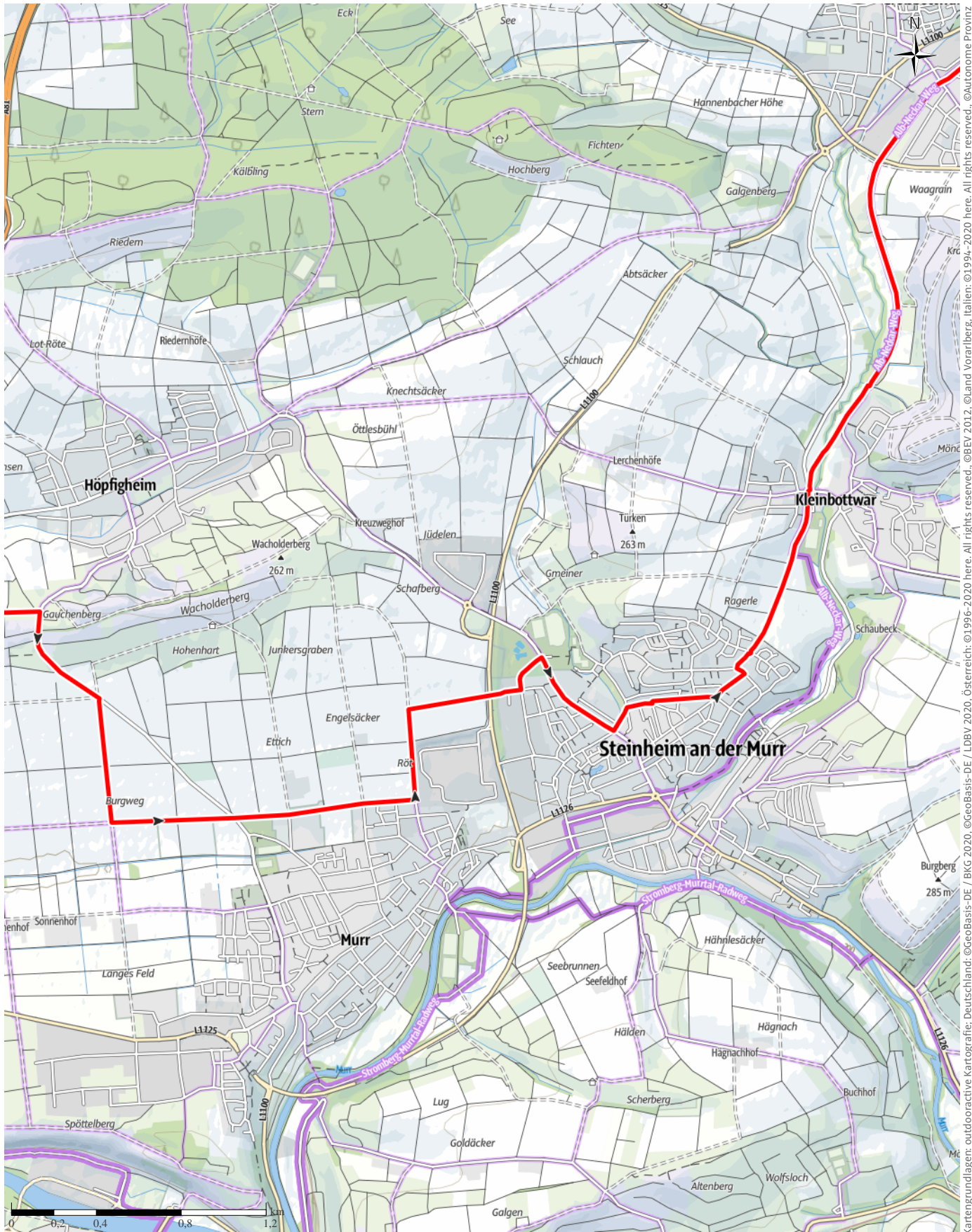

Winterradausfahrt am Sonntag, den 23.02.2020

↔ 50,1km

🕒 3:34h

▲ 348m

▼ 344m

Schwierigkeit mittel

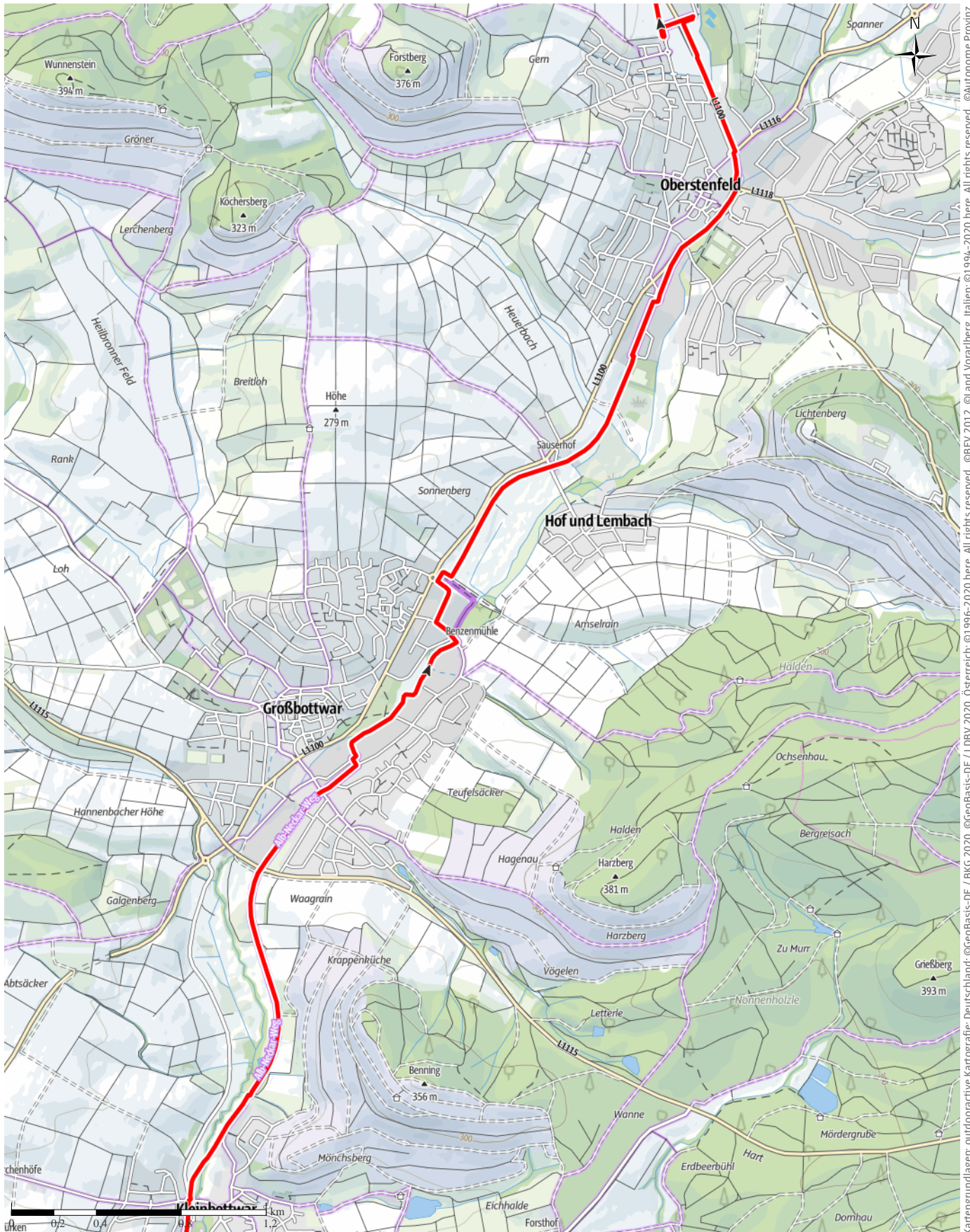

Kartengrundlagen: outdooractive Kartografie; Deutschland: ©GeoBasis-DE / BKG 2020, ©GeoBasis-DE / LDBV 2020, Österreich: ©1996-2020 here. All rights reserved. ©BBE 2012, ©Land Vorarlberg, Italien: ©1994-2020 here. All rights reserved. ©Autonome Provinz Bozen – Südtirol – Abteilung Natur, Landschaft und Raumentwicklung, ©Cartago S.R.L., Schweiz: Geodata ©swisstopo, ©BAFU – Bundesamt für Umwelt Kartengrundlagen: outdooractive Kartografie, ©OpenStreetMap (www.openstreetmap.org)

Winterradausfahrt am Sonntag, den 23.02.2020

↔ 50,1km

🕒 3:34h

▲ 348m

▼ 344m

Schwierigkeit mittel

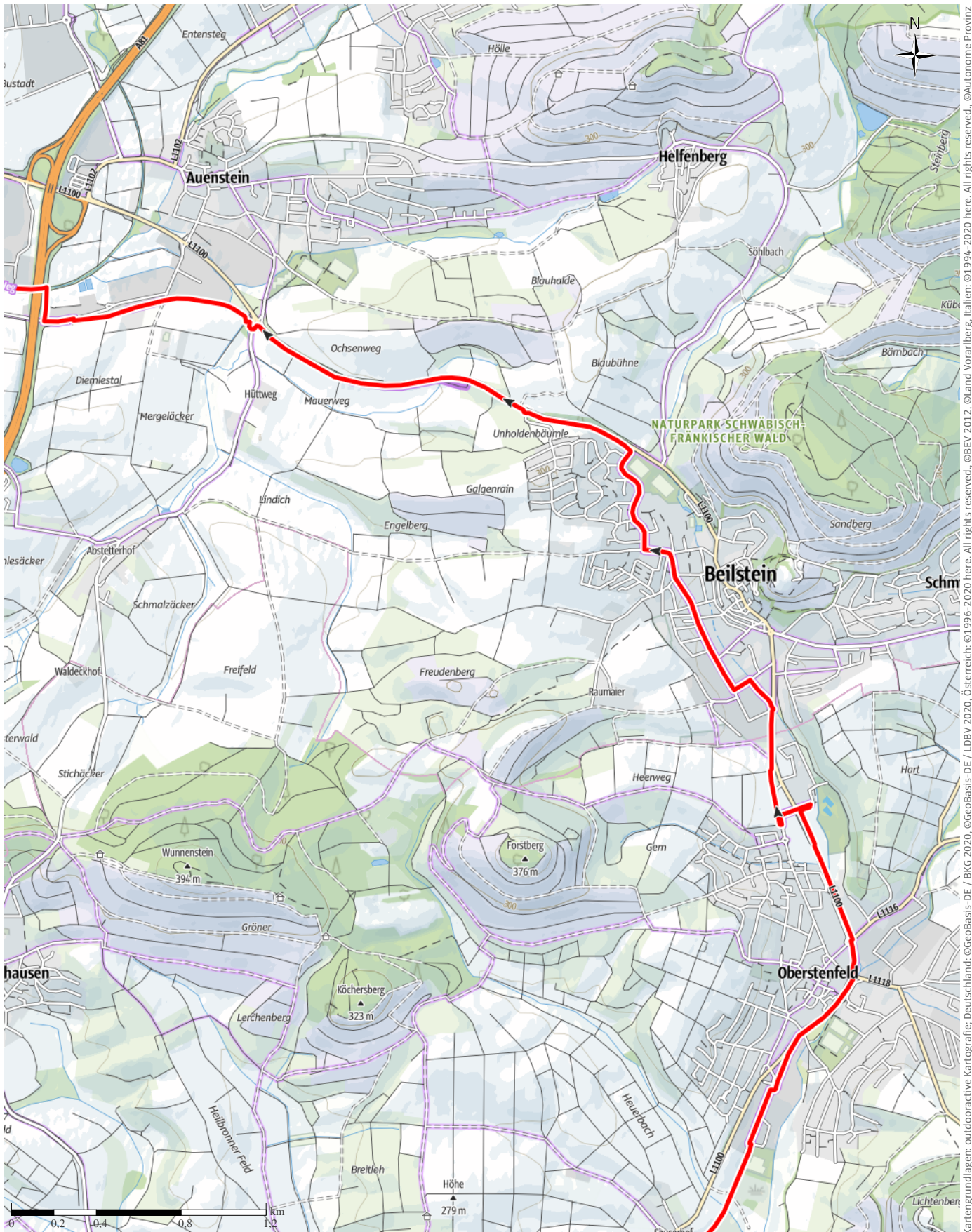

Kartengrundlagen: outdooractive Kartografie; Deutschland: ©GeoBasis-DE / BKG 2020, ©GeoBasis-DE / LDBV 2020, Österreich: ©1996-2020 here. All rights reserved. ©BBEV 2012, ©Land Vorarlberg, Italien: ©1994-2020 here. All rights reserved. ©Autonome Provinz Bozen – Südtirol – Abteilung Natur, Landschaft und Raumentwicklung, ©Cartago S.R.L., Schweiz: Geodata ©swisstopo, ©BAFU – Bundesamt für Umwelt Kartengrundlagen: outdooractive Kartografie, ©OpenStreetMap (www.openstreetmap.org)

Winterradausfahrt am Sonntag, den 23.02.2020

↔ 50,1km

🕒 3:34h

▲ 348m

▼ 344m

Schwierigkeit mittel



Kartengrundlagen: outdooractive Kartografie; Deutschland: ©GeoBasis-DE / BKG 2020, ©GeoBasis-DE / LDBV 2020, Österreich: ©BBEV 2012, ©Land Vorarlberg, Italien: ©1994-2020 here, All rights reserved. ©Autonome Provinz Bozen – Südtirol – Abteilung Natur, Landschaft und Raumentwicklung, ©Cartago S.R.L., Schweiz: Geodata ©swisstopo, ©BAFU – Bundesamt für Umwelt Kartengrundlagen: outdooractive Kartografie, ©OpenStreetMap (www.openstreetmap.org)

Winterradausfahrt am Sonntag, den 23.02.2020

↔ 50,1km

🕒 3:34h

▲ 348m

▼ 344m

Schwierigkeit mittel

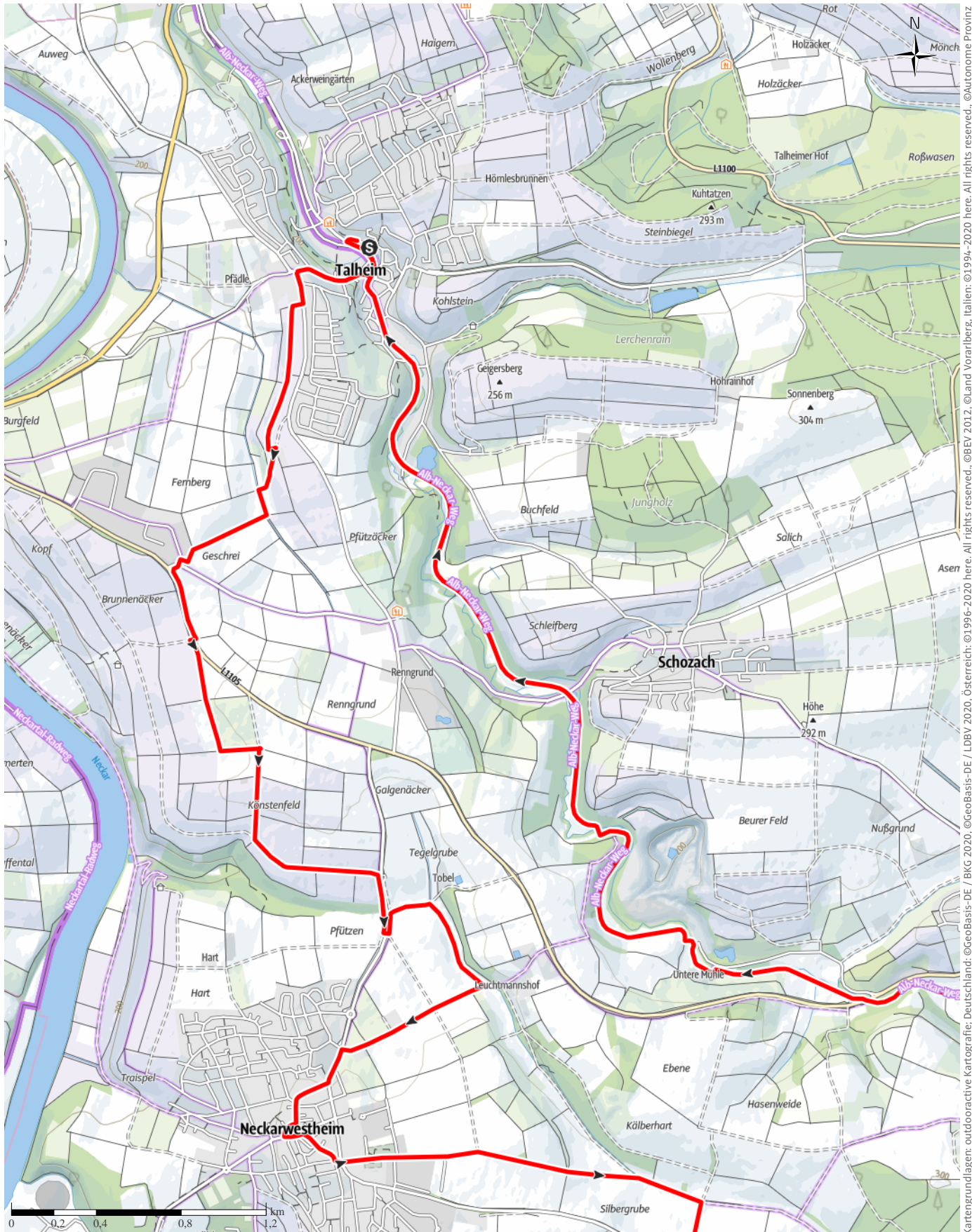

Kartengrundlagen: outdooractive Kartografie; Deutschland: ©GeoBasis-DE / BKG 2020, Österreich: ©1996-2020 here. All rights reserved. ©BBEV 2012, ©Land Vorarlberg, Italien: ©1994-2020 here. All rights reserved. ©Autonome Provinz Bozen – Südtirol – Abteilung Natur, Landschaft und Raumentwicklung, ©BAFU – Bundesamt für Umwelt Kartengrundlagen: outdooractive Kartografie, ©OpenStreetMap (www.openstreetmap.org)

Winterradausfahrt am Sonntag, den 23.02.2020

Wegart

Asphalt	8,3km
Schotterweg	15,7km
Weg	12,5km
Pfad	9,3km
Straße	4,4km
Unbekannt	0km

Höhenprofil

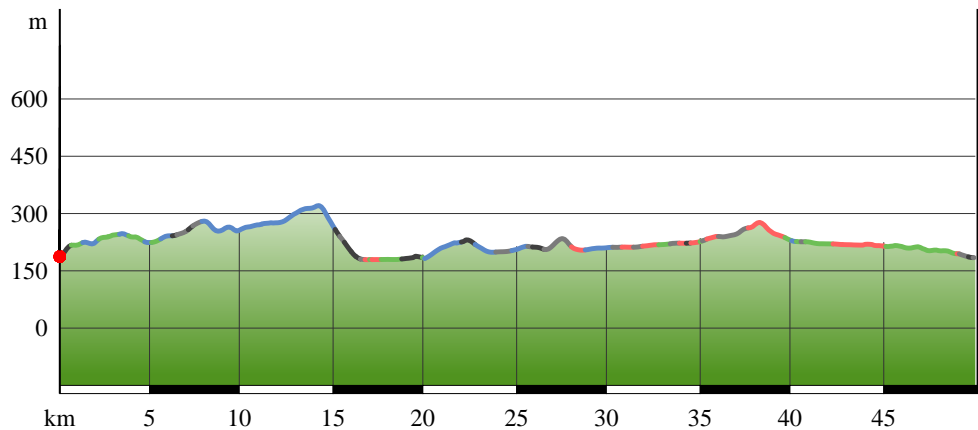

Tourdaten

Radtour

Strecke	↔	50,1 km
Dauer	🕒	3:34 h
Aufstieg	⬆️	348 m
Abstieg	⬇️	344 m

Schwierigkeit **mittel**

Kondition ●●●●●●

Technik ●●●●●●

Höhenlage

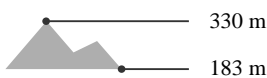

Beste Jahreszeit

JAN	FEB	MÄR
APR	MAI	JUN
JUL	AUG	SEP
OKT	NOV	DEZ

Bewertungen

Autoren

Erlebnis ●●●●●

Landschaft ●●●●●

Weitere Tourdaten

Eigenschaften

aussichtsreich

Auszeichnungen

🔄 Rundtour

🍷 Einkehrmöglichkeit



Quelle
**Touristikgemeinschaft
 HeilbronnerLand e.V.**

Lerchenstraße 40
 74072 Heilbronn
 Telefon 07131 9941390
 Fax 07131 9941391
 service@heilbronnerland.de
 http://www.heilbronnerland.de

Winterradausfahrt ins Bottwartal..

Start ist in Talheim beim Rathaus.

Über den Hochstetter weiter in Richtung

Neckarwestheim.

Dort über das Pfahlhoftal und weiter hoch zum Pfahlhofwald.

Über Mundelsheim nach Steinheim an der Murr, Kleinbottwar, Großbottwar, Oberstenfeld nach Beilstein.

Dem Alb Neckarradweg folgend über Ilsfeld nach Talheim.

Einkehr wird eingeplant.

Sicherheitshinweise

Es besteht Helmpflicht.

Ausrüstung

Anlass- und Witterungsbedingte Kleidung.

Wegbeschreibung

Start der Tour

Talheim, Rathausplatz um 11.00 Uhr

Koordinaten:

Winterradausfahrt am Sonntag, den 23.02.2020

Geogr. 49.084527, 9.195578

UTM 32U 514280 5436870

Ende der Tour

Talheim, Rathausplatz